調布市立上ノ原小学校
令和6年度　学校要覧

校歌

作詞　山本瑛子
作曲　佐伯　直

みどりひろがる　武蔵野の
ひかりあかるい　丘の上
あたらしく　たゆみなく
心あわせて　学ぶとき
えがおが　勇気が　みちわたる

松の木立に　かこまれて
花も小鳥も　おともだち
教室に　校庭に
のばす手足に　うたごえに
力が　みなぎる　たくましく

澄んだ大空　風清く
ゆめがはばたく　若い街
燃える日も　凍る日も
進む未来に　つづく道
おおきな　希望が　わきあがる

太陽のように　ほがらかに
若葉のように　胸はって
楽しく　はげむ
ああ　上ノ原小学校

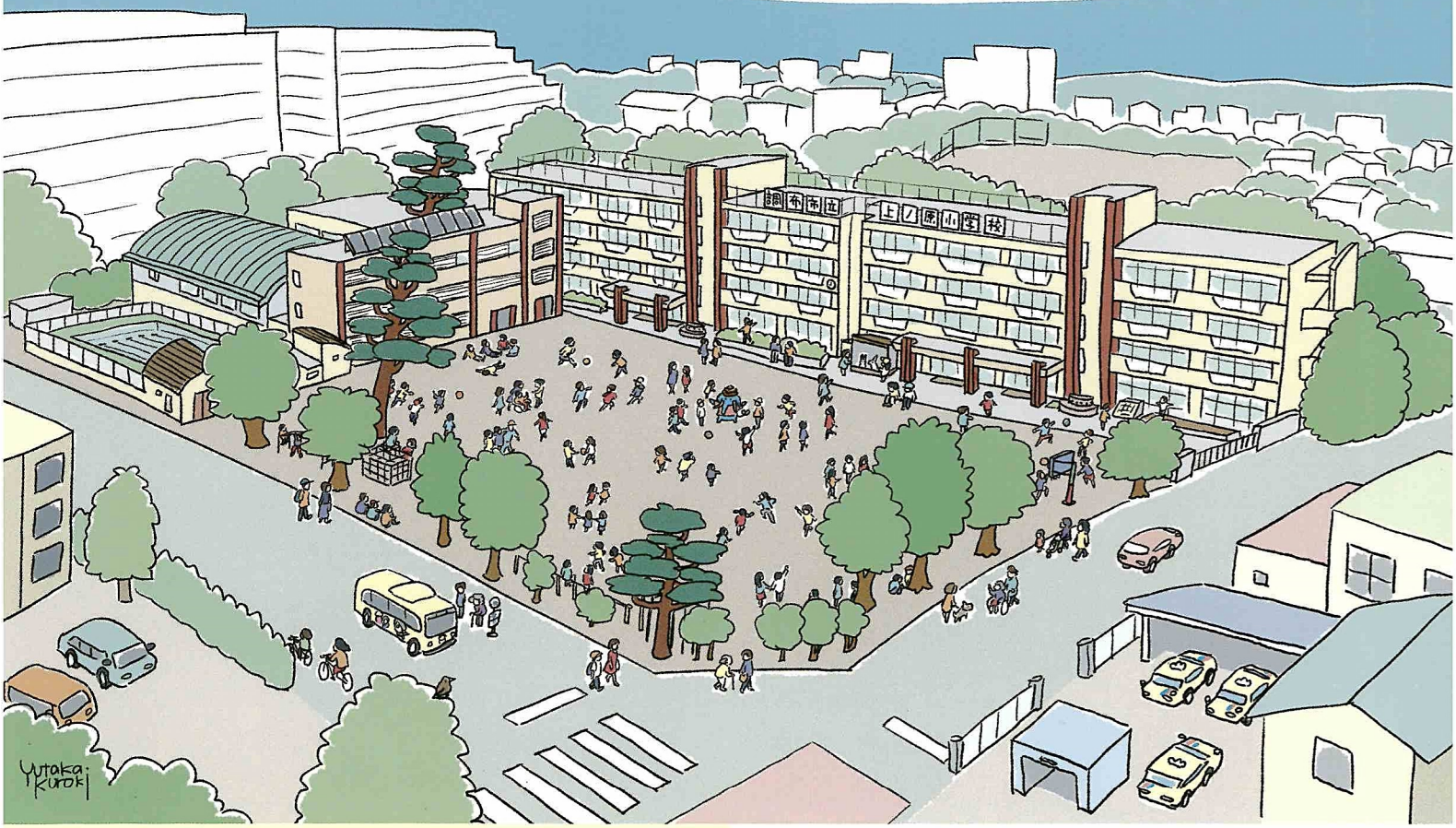

学校教育目標

◎ よく考え，進んで学習する子ども　（知）
○ 思いやりをもち，仲良くする子ども（徳）
○ 健康で，明るく元気な子ども　（体）

◎は本年度の重点目標

校長 箱崎高之　副校長 有馬英子

〒182-0014 調布市柴崎2-26-1
TEL: 042-485-1271　FAX: 042-499-4178
E-mail: uenohara-sho@chofu-schools.jp
ホームページ：https://www.chofu-schools.jp/uenohara-sho

学校教育目標

○ よく考え 進んで学習する子ども
(自ら課題を発見し、解決していく力)

○ 思いやりをもち 仲良くする子ども
(自他の命を大切にし、
人と人との良い関係を築く力)

○ 健康で 明るく元気な子ども
(心と体を鍛え、前向きに行動する力)

学校経営方針

コミュニティ・スクール(学校運営協議会を設置した学校)として、「地域とともにある学校づくり」を推進していく。

目指す学校像【ごきげんな学校】

○児童にとって「よろこびのある毎日が送れる学校」
○保護者・地域にとって「安心して任せられる私たちの学校」
○教職員にとって「ごきげんな職場」

コミュニティ・スクール 地域とともにある学校づくり

コミュニティスクールとは、保護者や地域住民の皆さんが責任をもって学校運営に参画する仕組みで、「地域とともにある学校づくり」を進める国の制度です。

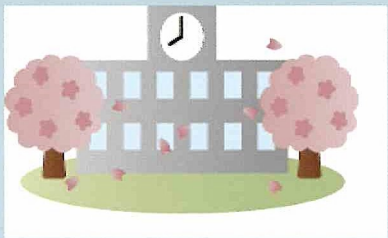

学習支援員

木島平村の話

ようこそ先輩

キャリア教育

元オリンピアン

スーパー見学

地域の音楽団体

都未来アクション

農家の方の話

PTA読み聞かせ

地域の公園にて

道徳研究授業

子どもたちの学びを高めるために

上ノ原小学校校内研究　－調布市研究推進校－

研究主題「みんなが学ぶ学校」～個別最適な学びと協働的な学びへのトライ～
「みんなが学ぶ学校」・・・新しい学び(個別最適な学びと協働的な学び)の実現を目指して、大人(教員・保護者・地域)も子どもと一緒に学んでいく一年へ！
子どもたち一人一人の「主体的・対話的で深い学び」を目指した授業づくりに取り組んでいきます。

特色ある教育活動

地域とともにある学校づくり

4年生安全マップづくり

学校運営協議会で共有した目標を地域学校協働本部の活動に生かしていく。

情報活用・表現力の育成

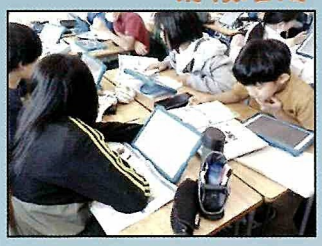

一人１台モバイル端末等を効果的に活用し、情報を活用・表現する力と情報モラルを育成する。

5年生理科の学習

体力の向上・健康づくり

持久走週間

「学校 2020 レガシー」構築において「スポーツ志向」に重点を置き、基礎的な体力の向上や健康づくりに取り組む。

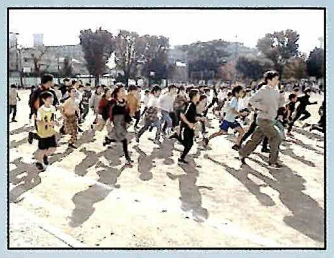

伝統文化の体験活動

日本の伝統文化の体験活動を取り入れ、我が国と郷土への愛情を育んでいく。

6年生文化庁能囃子体験

読書活動の推進

学校図書館司書の読み聞かせ

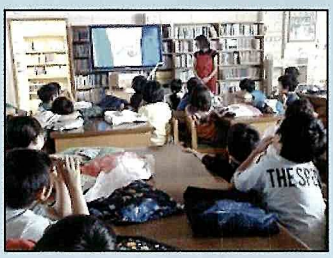

学校図書館司書と司書教諭が協力して、全校的に読書に関心をもつ活動を行う。

幼稚園・保育園・中学校との連携

幼・保・中との連携を深め、小１プロブレム、中１ギャップの解消を目指す。

１年生保育園交流

今年度の主な行事予定

１学期
始業式・入学式
調布市防災教育の日
みどりの読書週間
日光移動教室
遠足
あいさつ運動
体力テスト
八ヶ岳移動教室

２学期
始業式
もみじの読書週間
社会科見学
あいさつ運動
スポーツ大会
学校公開
音楽会
道徳授業地区公開講座

３学期
始業式
学校公開
レガシー出前授業
点字体験
持久走週間
なわとび週間
修了式
卒業式

教職員

校　長		E　A	
副校長		特支教室専門員	
1年1組		講　師	
1年2組			
1年3組			
1年4組			
2年1組			
2年2組			
2年3組			
2年4組			
3年1組		算数少人数(市)	
3年2組		事　務	
3年3組		事務専門員	
3年4組		栄養士	
4年1組		技能主事	
4年2組		学校司書	
4年3組		S　S	
4年4組		副校長補佐	
4年5組		スクールサポートスタッフ	
5年1組		地域コーディネーター	
5年2組			
5年3組			
5年4組		学習支援員	
5年5組			
6年1組			
6年2組		外国語(ALT)	
6年3組		ICTサポーター	
6年4組		校舎管理	
算数少人数			
音　楽			
図　工			
図　工		育児休業	
外国語			
養　護			

EA:エデュケーションアシスタント　SS:スクールサポーター

学級数・児童数

学　年	学級数	児童数
1	4	138
2	4	138
3	4	136
4	5	165
5	5	152
6	4	144
合　計	26	873

令和6年5月1日現在

校　医

内　科	
歯　科	
眼　科	
耳鼻科	
精神科	
薬剤師	

学校運営協議会委員

会　長	
副会長	

スクールカウンセラー

スクールソーシャルワーカー

学区域

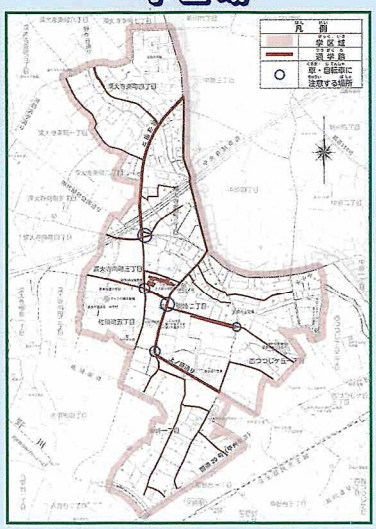

本校の沿革

開　設	昭和21.	4.	1	滝坂小学校分校として創立　児童数 289 名
開　校	〃 24.	4.	1	北多摩郡神代村立上ノ原小学校として独立 初代校長　小原春彦着任
開校記念日	〃 24.	5.	25	開校式挙行、同日を記念日と制定
	〃 26.	11.	30	東校舎　8教室新築
	〃 27.	11.	3	神代町立上ノ原小学校に改称
	〃 30.	1.	10	中央校舎新築（木造）
	〃 30.	4.	1	調布市立上ノ原小学校と改称
	〃 33.	3.	1	西校舎新築（木造）
	〃 40.	4.	1	分校が野川小学校として独立
	〃 42.	8.	9	プール完成
	〃 44.	5.	25	創立 20 周年記念式典挙行　校歌制定
	〃 46.	5.	15	東校舎鉄筋　4階建竣工
	〃 48.	6.	11	中央校舎鉄筋　4階建竣工
	〃 49.	5.	1	体育館竣工　校地拡張
	〃 53.	4.	1	柏野小学校分離
	〃 54.	11.	10	創立30周年記念式典挙行
	〃 56.	3.	20	西校舎鉄筋　2階建竣工
	平成元年.	10.	31	校舎改修、校庭改修工事完了
	〃 元年.	11.	25	創立40周年記念式典挙行
	〃 4.	12.	25	パソコン教室完工
	〃 7.	3.	31	プール改修工事完工
	〃 9.	11.	28	体育館改修工事完工
	〃 11.	11.	20	開校50周年記念式典挙行
	〃 14.	8.	31	パソコン教室改修　インターネット接続
	〃 16.	4.	1	16代校長　井上巽着任
	〃 17.	10.	28	H16．17年度市研究推進校研究発表会
	〃 17.	12.	5	増築棟竣工　ユーフォークラブ開設
	〃 19.	4.	1	17代校長　須藤忠彦着任
	〃 20.	3.	3	体育館耐震工事完工
	〃 21.	10.	23	開校60周年記念式典挙行
	〃 22.	3.	8	西側教室増築工事完工
	〃 22.	8.	30	校舎耐震工事完工
	〃 24.	4.	1	18代校長　濵松章洋着任
	〃 26.	3.	14	南側増築校舎完工
	〃 27.	10.	1	校舎改修　校庭改修工事完工
	〃 28.	10.	1	体育館改修工事完工
	〃 31.	4.	1	19代校長　寺本喜和着任
	令和元年.	11.	12	開校70周年記念式典挙行
	〃 2.	3.	17	体育館空調工事完了
	〃 4.	4.	1	20代校長　箱崎高之着任
	〃 5.	1.	20	体育館外部改修工事完了
	〃 5.	4.	1	コミュニティースクール導入

アクセス

刊行物番号　2024-8