北ノ台ふるさとプロジェクト

コミュスク通信

Vol.10
調布市立北ノ台小学校
北ノ台学校運営協議会
2026.11.24　発行

国語の研究授業

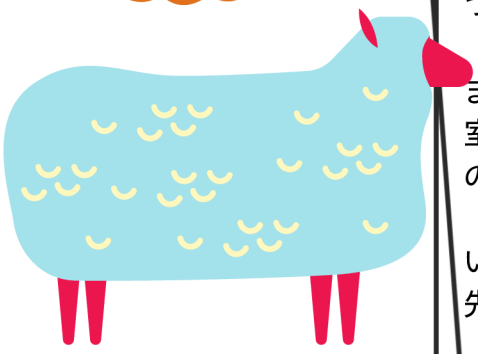

教員の取り組みを学ぶため、『ごんぎつね』の研究授業を見学させていただきました。研究授業とは、あらかじめ計画した授業を他の教職員などに公開し、指導方法や子どもの学びについて研究・協議するために行う授業です。

まずは授業を見学し、その後に教室ごとに数名の先生で集まって、その日の授業の振り返りを行います。最後に、家庭科室に全員で集まって、国語科教育を研究していらっしゃる先生の講義を受けました。

先生たちがどのように授業の準備をして、何を大切にしているのか、また授業に至るまでの過程を見させていただき、先生たちの白熱した議論が深く印象に残りました。



ボランティア参加ありがとうございます！

今月もたくさんのボランティアスタッフの方にお手伝いをいただきました！

5，6年生のミシンのサポートボランティアでは、せっかく巻いた下糸のボビンを授業が終わったら引っ張ってほどいてしまう子もいたり、初めての体験では思わぬことが起きます。

2学期は学校から外に出る活動も多く、たくさんの方に支えられて北小エリアを回ることができました。



2年生カッター補助

ロードレース開催♪

11月1日にロードレース・ミニ運動会が開催されました！

青空の下、開放委員会をはじめ、たくさんの地域の方々に支えられて、子どもたちが学校外周を走りました。一般の部では綱引きを行い、力強い掛け声とともに力を合わせました。

また来年も力いっぱい汗を流して楽しいイベントができると良いですね。



1年生朝顔リース



2年生施設見学

もっとつながろう！
いっしょに学ぼう！