

# 富士見台小だより

2月号  
令和8年1月30日  
調布市立富士見台小学校  
042(481)7640  
校長 小保 弘子



学校HPはこちらから

## 自ら学ぶ力が、未来をひらく

副校長 榎本 弘和

2月を迎え、寒さの中にも少しずつ春の気配を感じる頃となりました。子供たちは一年間の学びを振り返り、自分自身の成長を実感する大切な時期を過ごしています。

本校では「自ら学ぶ子どもを育てる」ことを学校教育目標の重点の一つとして、日々の教育活動に取り組んでいます。自ら学ぶ力とは、与えられたことをこなす力ではなく、自分で問いをもち、考え、仲間と関わりながら学びを深めていく力です。授業の中で「なぜだろう」「もっと調べてみたい」とすすんで学習に向かう子供たちの姿に、その力が着実に育っていることを感じます。

近年、ICT 機器の活用は、子供たちの学びを広げ、深める大きな支えとなっています。一人一台端末を活用して調べたことをまとめたり、自分の考えを整理したりすることで、子供たちはより主体的に学習に取り組めるようになっていきます。例えば、社会科の学習において時代の特徴や歴史上の人物などについて調べた際には、端末

を活用して自分の考えをまとめ、クラスで共有しました。考えを共有し合うことで友達の多様な視点に触れ、新たな気づきが生まれる場面も多く見られます。

主体的な学びは、協働的な学びと結び付くことで、さらに豊かなものになります。友達の意見を聞き、自分の考えと比べながら対話を重ねる中で、子供たちは思考を深め、学びの楽しさを実感しています。意見の違いを認め合い、共によりよい答えを探そうとする経験は、これからの社会を生きる上で欠かせない力となります。

2月は、次の学年へとつながる大切な準備の月です。これまでの学びを自信とし、新たな目標をもって前に進めるよう、教職員一同、子供たち一人一人に寄り添いながら支援してまいります。ご家庭・地域の皆様と力を合わせ、子供たちが自ら学び続ける力を伸ばしていけるよう、今後ともご理解とご協力をお願いいたします。

## 研究発表会について

本校では、昨年度より「自他の生命を尊重し、安全のために行動ができる児童の育成～危険を予測し、自ら回避できる能力を育成するために～」という研究主題で、安全教育に関する研究を進めてまいりました。

これまで、避難訓練や安全指導を見直したり、各教科の指導の中で児童が自分や友達を大切にし、安全に過ごせるようにするための指導を研究したりしてきました。

研究のまとめとして、2月6日(金)には、研究発表会を行います。当日は、5校時に安全教育に関する授業を全学級実施し、多くの先生方に研究の成果を発表いたします。

## 2月6日(金) 弁当の持参をお願いします

左記の通り、研究発表会では、多くの他校の先生や教育関係者の方が来校されます。その際、食缶の運搬や廊下の安全確保のために弁当給食で使用しているワゴンをしまうこととなります。

それに伴い、**2月6日に限り、お手数ですが弁当の持参**をお願いいたします。



## 1 年

### ◆作品展について

自分がのってみたいものを自由に考えて、それにのってどこへ行きたいのか、想像を広げて、「のってみたい、いきいたい」を仕上げました。小作品「アルミホイルDEステンドグラス」では、アルミホイルを段ボールにかぶせて色ペンで色をぬることで、ステンドグラス風に仕上げました。学習発表会同様に、上級生の作品を見ることを楽しみにしている子供たちです。保護者の皆様も作品展にぜひお越しください。

## 2 年

### ◆作品展について

不思議なたまごから生まれてくる生き物を想像し、イメージを広げて作品を仕上げました。小作品「ふじみ昆虫館」では、ちぎり絵で、好きな昆虫を表現します。生活科や校外学習「多摩動物公園」で見た生き物も参考にしました。

保護者の皆様も作品展にぜひお越しください。



## 3 年

### ◆郷土博物館 出前授業&見学

2月 12 日(木)に、郷土博物館に見学に行きます。様々な昔の道具の使い方を教えていただき、昔の町の様子や土地のうつりかわりについて学びます。

### ◆図工で使用する持ち物について

図工の授業で、以下のものを使って作品を作ります。2月 16 日(月)までにご用意いただきますようお願いいたします。

- ・カップ麺の空き容器(うどんやそばなどの大きなおわん型のもの)
- ・単1か単2の乾電池(2学期理科の授業で使ったもので構いません。また、電池切れのものでも大丈夫です。)
- ・セロハンテープ



## 4 年

### ◆体育科 保健「育ちゆく体とわたし」

2月,3月には保健「育ちゆく体とわたし」として、思春期の体と心の成長について学びます。

成長には個人差があること、大人になるにつれ誰にでも起こる変化であること、人と比べたり焦ったりしなくてよいことがポイントです。それでも気になってしまうこともまた当たり前です。この機会に、ご家庭でも思春期のモヤモヤとの付き合い方を、お話しいただくとよいと思います。授業前に2点お願いいたします。

- ほけんの教科書「新みんなのほけん3・4年」を持たせてください。
- 授業にあたり心配なことがある場合は、事前にご相談ください。

### ◆さまざまなゲストティーチャーの予定

さまざまな方面のプロの力をお借りして、子供たちの学びを深めています。

- ・図画工作科 ワークショップ 2月10日～13日
- ・社会科 新宿染小紋出前授業 2月19日
- ・音楽科 琴体験授業 2月26日

詳細は各クラスの時間割をご覧ください。

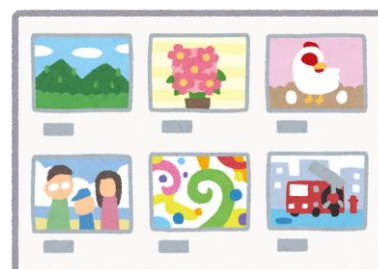

## 5 年

### ◆社会科見学について

日時:2月12日(木)

7:30 学校集合 15:30 学校解散予定

行き先:MORIUM(鶴見工場),ゾウの鼻パーク

カップヌードルミュージアム

☆お弁当のご用意をお願いします。見学時間の関係で昼食時間が短くなっていますので、おにぎりなど簡単に食べられるもののご準備をお願いします。持ち物など詳細は後日しおりにてお知らせします。

### ◆たてわり遊びの企画

26日(木)のたてわり遊びは、いよいよ5年生が遊びを企画します。今までの6年生の姿を思い出し、1年生から6年生までが楽しめることを考えていきます。また最高学年になる意識を高められるように指導していきます。

### ◆卒業式予行練習と送り出し

5年生は在校生を代表して卒業式の後に校庭で6年生を送り出してもらいます。3月25日(水)の10:45に登校してください。持ち物は必要ありません。11:30頃には下校になります。



## 6 年

### ◆卒業まであと……33日!

あっという間に2月です。学習面、生活面など様々なところで『小学校のまとめ』を行う時期になりました。また、クラブや委員会、たてわり活動を5年生に引き継いでいくことも6年生の役目です。一日一日を大切に充実した日々を過ごしていきたいと思います。

### ◆出前授業について

16日(月)に社労士さんによる「働くこと」について、26日(木)に第五中学校の先生による出前授業があります。

### ◆進学先報告書(進路最終調査)

受験をした児童の保護者の方は、2学期保護者会で配布した「令和7年度進学先報告書」は2月13日(金)までにご提出ください。用紙がない場合はお子様を通じてお早めに担任までお知らせください。ご協力をお願いいたします。

## かしわ

### ◆作品展について

平面作品「やさい・くだもの ギャラリー」では、絵カードの中から好きな野菜や果物を選んで、クレパスで色付けしました。背景はストライプ模様や混色など、個性が光る作品になりました。

立体作品「かしわ ドミノ」では、のこぎりで切った木材に、思い思いにペンでイラストや模様を描きました。のこぎりで切ることができた達成感を味わいながら、取り組みました。保護者の皆様も作品展にぜひお越しください。

## 作品展について

校内作品展は、以下の通り行います。

期間:2月24日(火)~3月5日(木)

保護者鑑賞時間:

平日前半(24.25.26.27日)の15:30~16:30

28日(土)の8:30~12:00

平日後半(3月2.3.5日)の15:00~16:30

3月4日(水)の14:30~16:30

会場:各教室前廊下・家庭科室・図工室等

学校公開と同じように東昇降口からお入りください。力作揃いです。どうぞ予定下さい。

詳細は後日配布の「鑑賞のしおり」をご覧ください。



## <2月の行事予定>

「特時」と書かれている日は、下校時刻が早まります。

授業数が2段になっている所の下段は、かしわ学級の当該学年の時間数です。

ふれあい月間 ※2月の避難訓練は予告なしで行います。																
日	曜	朝行事	校内行事等	1年	2年	3年	4年	5年	6年	かしわ	1年	2年	3年	4年	5年	6年
1	日															
2	月		にじいろ個人面談始								4	5	6	6	6	6
3	火	全校朝会	4時間授業								4	4	4	4	4	4
4	水	特時									4	4	4	4	4	4
5	木	特時	4時間授業								4	4	4	4	4	4
6	金		研究発表会	～ 弁当 持参 ～							5	5	5	5	5	5
7	土															
8	日															
9	月										4	5	6	6	6	6
10	火	児童集会									5	5	6	6	6	6
11	水		建国記念の日													
12	木	読書タイム				郷土博物館		社会科 見学			5	6	6	6	6	6
13	金	安全指導	新1年生保護者会								4	4	4	4	5	5
14	土															
15	日															
16	月	こころの健康観察							GT 出前授業		4	5	6	6	6	6
17	火	募金集会									5	5	5	5	5	5
18	水	特時	ユニセフ募金始 クラブ活動	遊びの 広場	遊びの 広場		クラブ	クラブ	クラブ		4	4	4	5	5	5
19	木	読書タイム	作品展準備				染小敏GT				4	4	4	4	4	4
20	金	タイピング検定	ユニセフ募金終								5	5	5	5	5	5
21	土															
22	日															
23	月		天皇誕生日													
24	火	iPad指導	作品展 始								5	5	6	6	6	6
25	水	特時									4	4	4	4	4	4
26	木	読書タイム	たてわり班				琴GT		五中出前 授業		5	6	6	6	6	6
27	金		にじいろ個人面談始								5	5	5	6	6	6
28	土		作品展 開場													
1	日															
2	月	特時						授業参観 保護者会	授業参観 保護者会		5	5	6	6	5 6	5 6
3	火	特時				授業参観 保護者会	授業参観 保護者会				5	5	5 6	5 6	6	6
4	水	特時	委員会活動				代表 委員会	委員会	委員会		4	4	4	4	5	5
5	木	特時	作品展 終	授業参観 保護者会	授業参観 保護者会					授業参観 保護者会	5	5	6	6	6	6
6	金	特時	作品展片付け								4	4	4	4	4	4

【相談窓口】 お子さんのことをご心配なことやご相談がございましたら、いつでも学校までご連絡ください。

学校番号 042-481-7640 相談室直通番号 042-481-7643 スクールカウンセラー(月・金)SSW(火)